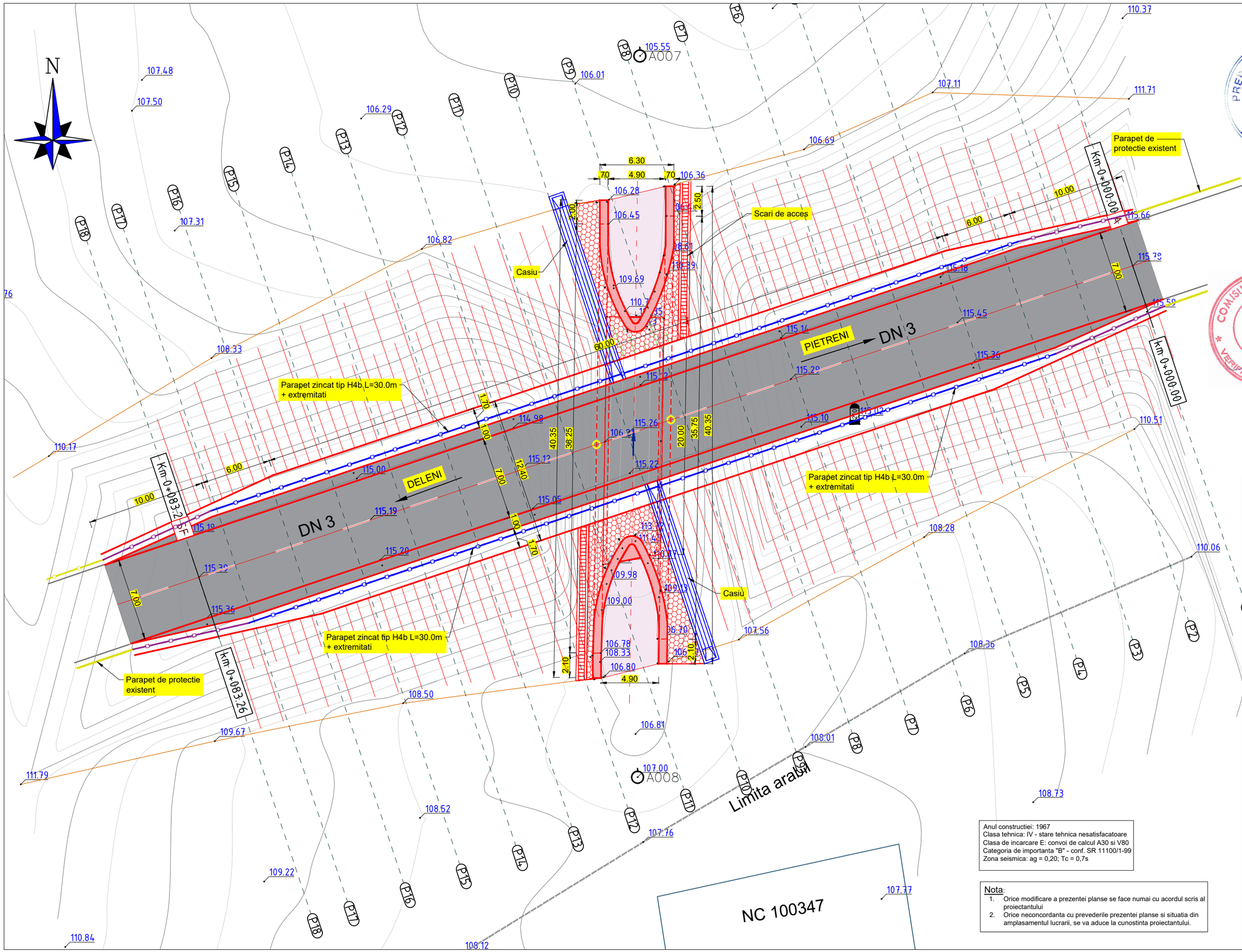

Anul constructiei: 1967
Clasa tehnica: IV - stare tehnica nesatisfacatoare
Clasa de incarcare E: convoi de calcul A30 si V80
Categoria de importanta "B" - conf. SR 11100/1-99
Zona seismica: ag = 0,20; Tc = 0,7s

Nota:
1. Orice modificare a prezentei planse se face numai cu acordul scris al proiectantului
2. Orice neconcordanta cu prevederile prezentei planse si situatia din amplasamentul lucrarii, se va aduce la cunostinta proiectantului.

BENEFICIAR:

C.N.A.I.R. S.A.
D.R.D.P. CONSTANTA
Str. Prelungirea Traian FN.
Municipiul Constanta,
Judetul Constanta
Tel: 0241 584 562,
Fax: 0241 584 371

PROIECTANT:

S.C. POD-PROIECT S.R.L.
Iaşi, str. Plopii fără soţ nr. 3
Romania, jud. Iaşi
RO 14447212
www.pod-proiect.ro

DENUMIRE PROIECT:

Intocmire DALI, Pth, Deviz general, Liste de cantitati, CS, DDE, DOA (inclusiv Documentatie obtinere CU si DTAC)

02. Pod pe DN 3, km 209+980, la Deleni, Judetul Constanta

FAZA: P.T.h + D.D.E.+ C.S.

ŞEF PROIECT	
ing. Marius GHEBAC	
PROIECTAT	
ing. Marius GHEBAC	
DESENAT	
ing. Alin GHEBAC	
VERIFICAT	
ing. Adrian Constantin GROSU	

DENUMIRE PLANŞĂ:

PLAN DE SITUATIE

Contract nr.158/43487 - 12.10.2020	
Revizia nr.:	-
P.T.H. nr.:	86 / 2021
Scara:	1:200
Nr. plansa:	02