SECTIUNE AVAL Sc. 1:50

SECTIUNE AMONTE Sc. 1:50

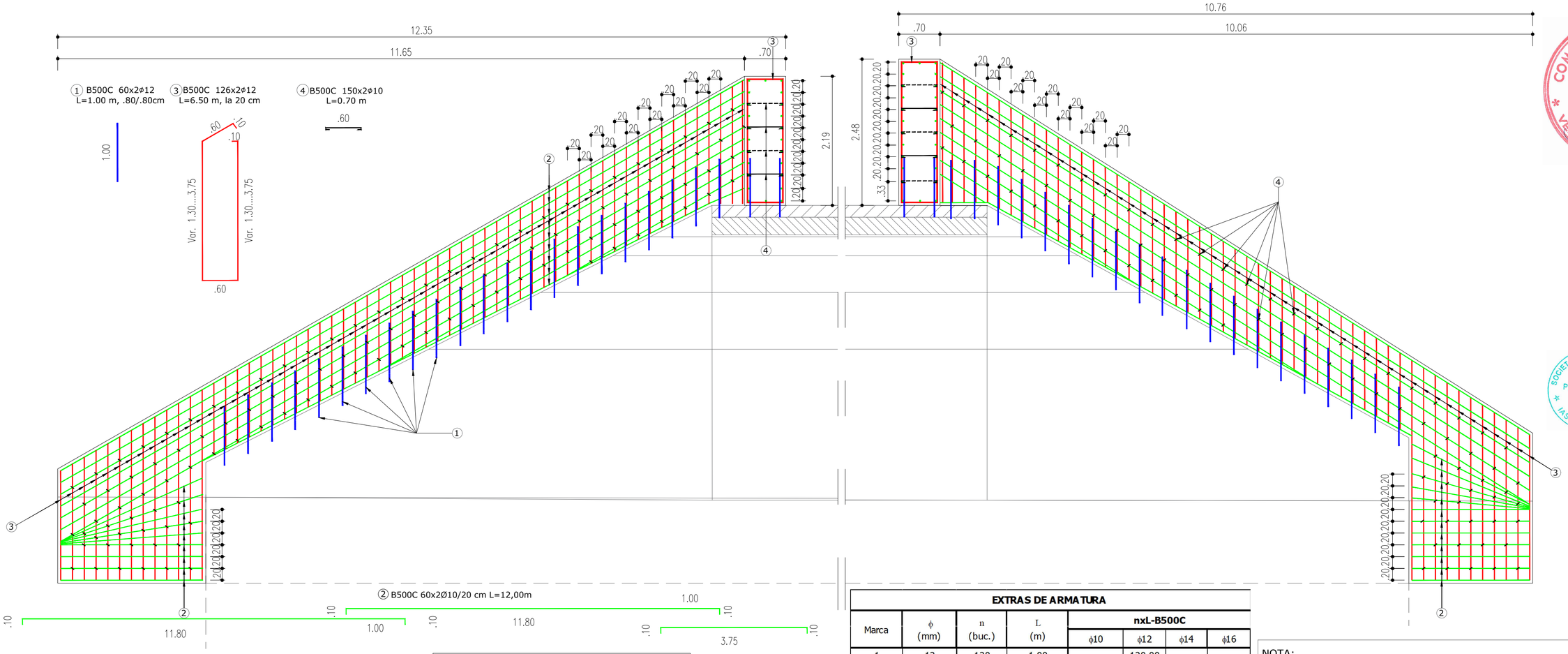

CARACTERISTICI BETON

Clasa de beton:	C35/45
Clasa de expunere:	XC4+XF4+XD3
Continutul de cloruri:	Cl 0,10
Tipul de ciment:	CM II ALL 42.5R
Raportul maxim A/C:	0,45
Dozaj min de ciment:	340 kg/mc
Dimensiune maxima agregate:	16 mm

- LUCRARI EXISTENTE
- LUCRARI NOI

DETALIU FIXARE ANCORA

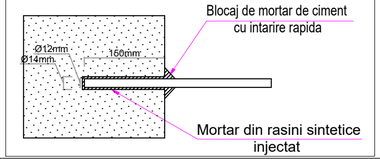

EXTRAS DE ARMATURA

Marca	ϕ (mm)	n (buc.)	L (m)	nxL-B500C ϕ10	ϕ12	ϕ14	ϕ16
1	12	120	1,00		120,00		
2	10	120	12,00	1440,00			
3	10	252	6,50	1638,00			
4	10	300	0,70	210,00			
TOTAL LUNGIMI PE DIAMETRU (m)				3288,00	120,00	0,00	0,00
GREUTATE PE METRU (kg/m)				0,617	0,888	1,208	1,578
GREUTATE PE DIAMETRU (kg)				2027,18	106,54	0,00	0,00
GREUTATE PE TIP OTEL (kg)				2134,00			
GREUTATE TOTALA (kg)				2134,00			
GREUTATE TOTALA PT 2 BUCATI ASEMENEA				4268,00			

NOTA:

1. Betonul utilizat la executia camasuielii va fi de clasa C30/37, cu agregate avand dimensiunea max. 16 mm.
2. Acoperirea de beton va fi de 50 mm.
3. Conectorii marca (1) se vor monta in gauri forate cu adancimea de 150 mm cu ajutorul rasinii epoxidice. Se va respecta procedura de montarea a conectorilor conform fisei tehnice a producatorului rasinii epoxidice.
4. Orice modificare a prezentei planse se face numai cu acordul scris al proiectantului
5. Orice neconcordanta cu prevederile prezentei planse si situatia din amplasamentul lucrarii, se va aduce la cunostinta proiectantului.

COMISU GH. CRISTIAN
ROMANIA MTCT
NR. 06806
AA4B2D
INGINER
VERIFICATOR PROIECTE

BENEFICIAR:

C.N.A.I.R. S.A.
D.R.D.P. CONSTANTA
Str. Prelungirea Traian FN, Municipiul Constanta, Judetul Constanta
Tel: 0241 584 562,
Fax: 0241 584 371

PROIECTANT:

S.C. POD-PROIECT S.R.L.
Iaşi, str. Plopii fără soţ nr. 3
Romania, jud. Iaşi
RO 14447212
www.pod-proiect.ro

SOCIETATEA COMERCIALĂ POD-PROIECT 14447212 C.U.I. IASI - ROMÂNIA

DENUMIRE PROIECT:

Intocmire DALI, Pth, Deviz general, Liste de cantitati, CS, DDE, DOA (inclusiv Documentatie obtinere CU si DTAC)

02. Pod pe DN 3, km 209+980, la Deleni, Judetul Constanta

FAZA: P.T.h + D.D.E.+ C.S.

ŞEF PROIECT
ing. Marius GHEBAC

PROIECTAT
ing. Marius GHEBAC

DESENAT
ing. Alin GHEBAC

VERIFICAT
ing. Adrian Constantin GROSU

DENUMIRE PLANŞĂ:

PLAN ARMARE TIMPANE

Contract nr.158/43487 - 12.10.2020	
Revizia nr.:	-
P.T.H. nr.:	86 / 2021
Scara:	1:100
Nr. plansa:	08